





# Hoja de datos Kerio Connect

**CORREO ELECTRÓNICO. CONTACTOS. CALENDARIOS. TAREAS.  
EN LA OFICINA. DE VIAJE. EN CASA.**

Kerio Connect es una galardonada alternativa a Microsoft Exchange destinada a las pequeñas y medianas empresas que permite administrar el correo electrónico, los contactos y los calendarios a través de clientes de correo electrónico de escritorio, exploradores web y smartphones.



## Características y ventajas

Característica	Descripción de la característica	Ventaja
 <b>Colaboración entre plataformas</b>	<ul style="list-style-type: none"> <li>Compatibilidad del cliente de correo electrónico de escritorio con Windows y Mac</li> <li>Compatibilidad con CardDAV, CalDAV, Open Directory y Active Directory</li> <li>Interfaz de usuario y administración basada en web con funcionalidad completa</li> </ul>	<ul style="list-style-type: none"> <li>Funcional en entornos de correo electrónico de varias plataformas</li> <li>Compatibilidad completa con usuarios y administradores</li> <li>Accesible en cualquier momento, en cualquier parte y desde cualquier explorador</li> </ul>
 <b>Sincronización móvil inalámbrica</b>	<ul style="list-style-type: none"> <li>Correo electrónico de descarga continua (push), calendarios, contactos y tareas</li> <li>Sincronización inalámbrica entre varias plataformas</li> <li>Borrado remoto de datos con Kerio Smart Wipe</li> </ul>	<ul style="list-style-type: none"> <li>Mantiene actualizados a los trabajadores móviles automáticamente</li> <li>Compatible con el personal móvil de varias plataformas</li> <li>Mantiene protegidos los datos en caso de pérdida del teléfono</li> </ul>
 <b>Seguridad fiable del correo electrónico</b>	<ul style="list-style-type: none"> <li>Más de 14 capas anti-spam habilitadas</li> <li>Doble protección antivirus habilitada</li> <li>Listas blancas y negras personalizadas</li> </ul>	<ul style="list-style-type: none"> <li>Reduce el spam almacenado en el disco, lo que aumenta el espacio de almacenamiento</li> <li>Proporciona varias capas de protección personalizadas</li> <li>Permite la personalización adicional del tráfico aceptable</li> </ul>
 <b>Copia de seguridad automatizada</b>	<ul style="list-style-type: none"> <li>Copia de seguridad y restauración de los datos en el mismo servidor o en otro</li> <li>Copias de seguridad, completas o diferenciales, automáticas</li> <li>Recuperación de elementos eliminados</li> </ul>	<ul style="list-style-type: none"> <li>Funciona sin tener que detener el servidor de correo</li> <li>Maximiza el uso del disco sin necesidad de que esté presente</li> <li>Recupere fácilmente los datos eliminados con unos cuantos clics</li> </ul>
 <b>Archivo del correo electrónico</b>	<ul style="list-style-type: none"> <li>Solución de archivo completa válida para el cumplimiento normativo</li> <li>Modificación de la política de retención por usuario, dominio y antigüedad</li> </ul>	<ul style="list-style-type: none"> <li>Fácil de auditar o integrar con soluciones de terceros</li> <li>Ahorra espacio e impide el almacenamiento excesivo</li> </ul>

## Bloqueo de hasta el 98% del spam con las más de 14 capas anti-spam.

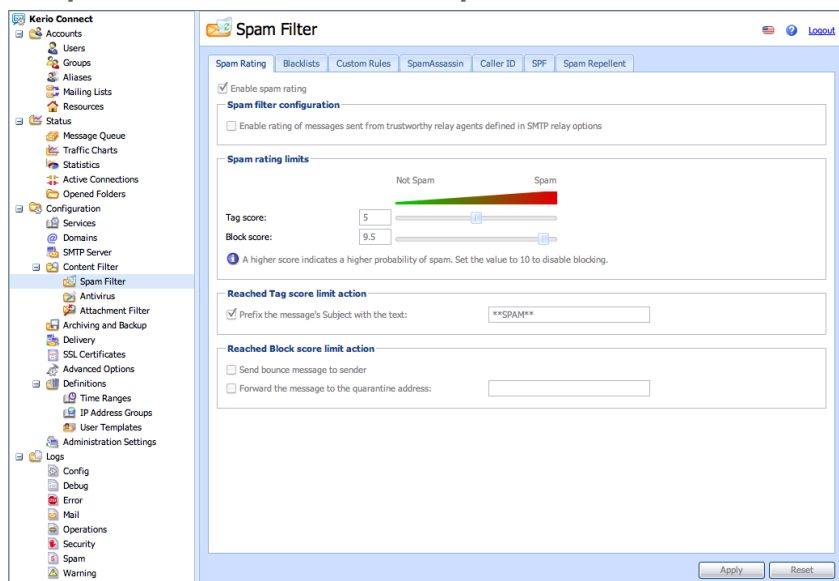

## Escoja el smartphone que más le guste.

Tenga el correo electrónico móvil en el iPhone, Android, BlackBerry y más con Kerio Connect a través de Exchange ActiveSync o BlackBerry Enterprise Server.



Protección anti-spam máxima: ataques por recolección de directorios, suplantación de identidad, servidor de listas negras en tiempo real, Spam Assassin, restricciones SMTP y más.



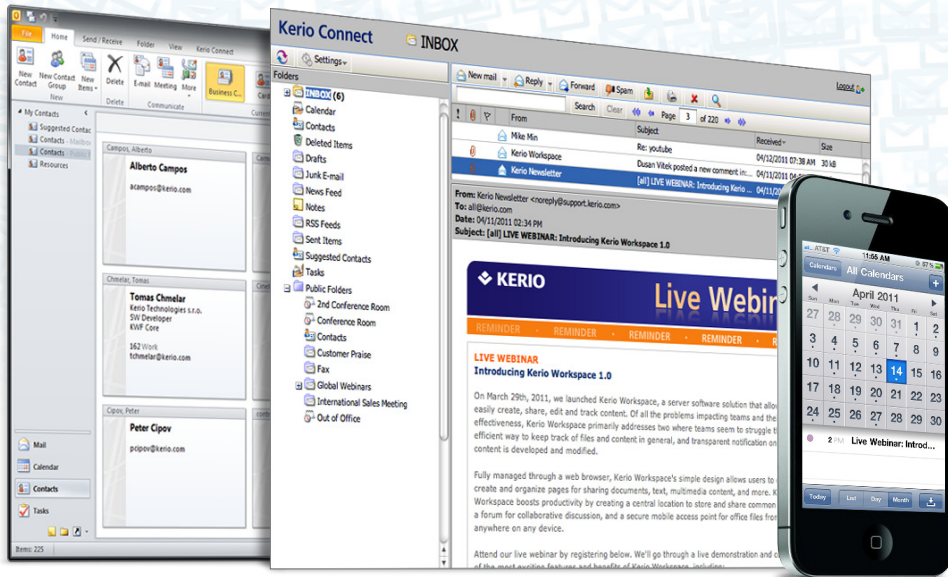

## Requisitos del servidor

### Windows

Hardware recomendado (20-100 usuarios)  
2 GHz, 2 GB de RAM  
Sistemas operativos compatibles  
Windows 2000/XP/Vista/7  
Windows Server 2003/2008

### Linux

Hardware recomendado (20-100 usuarios)  
2 GHz, 2 GB de RAM  
Sistemas operativos compatibles  
Red Hat Enterprise Linux 4-6  
CentOS 5.2  
SUSE Enterprise 10/11  
openSUSE 11-11.3  
Debian 5.0  
Ubuntu 8.04 LTS/10.04 LTS

### Mac OS X

Hardware recomendado (20-100 usuarios)  
PowerPC G5 o Intel Core, 2 GB de RAM  
Sistemas operativos compatibles  
Mac OS X 10.4/10.5/10.6 (servidor o escritorio)

## Acceso desde el escritorio, Internet o el dispositivo móvil

	Correo electrónico	Contactos	Calendario	Tareas	Notas	Carpetas compartidas/públicas
Outlook	✓	✓	✓	✓	✓	✓
Kerio WebMail	✓	✓	✓	✓	✓	✓
Smartphone	✓	✓	✓	✓	—	✓

## FÁCIL DE USAR

- Comparta el correo electrónico, los calendarios y las carpetas públicas usando las aplicaciones de escritorio de Mac y Windows en el mismo entorno.
- Acceso a las características completas con Internet Explorer, Safari, Google Chrome y Firefox.
- Ofrece una forma fácil de acceder y ver la información de contacto de todas las personas del directorio corporativo desde muchos clientes de groupware.
- Conexión directa entre el teléfono y el servidor para evitar el tiempo de inactividad y los fallos de seguridad de la red de terceros.

## ADMINISTRACIÓN FÁCIL

- Adecuado para las organizaciones con recursos de TI limitados o sin ellos.
- Instalación de todos los componentes en cuestión de minutos con un solo instalador.
- Administración remota segura desde cualquier explorador a través de la completa interfaz de administración web.
- Servicios autónomos, sin dependencias de otros servicios como SMTP, POP, IMAP, LDAP y HTTP.
- Configuración y administración fácil del correo electrónico, los contactos, los calendarios, etc., para varios dominios.

## PROTECCIÓN COMPLETA

- Spam Repellent bloquea hasta el 80% del spam antes de que llegue al servidor.
- El antivirus Sophos integrado simplifica la implementación y optimiza el rendimiento.
- Plugins listos para usar para otros motores antivirus (ClamAV, AVG, NOD32, Avast).
- Filtrado de virus, gusanos, troyanos y spyware en los correos electrónicos entrantes, salientes y retransmitidos.
- Evite tiempos de inactividad y multas legales gracias a la característica integrada de archivado y copia de seguridad automáticos.

## IMPLEMENTACIÓN FLEXIBLE

- Implemente Kerio Connect en la plataforma y el sistema operativo de su elección: Windows, Mac, Linux (servidor o escritorio).
- Autenticación versátil de usuarios: se integra con Active Directory, Open Directory o con el directorio de usuarios integrado de Kerio.
- Administración de un único dominio de correo electrónico en varios servidores de Kerio Connect de diferentes ubicaciones geográficas con Distributed Domain.
- Opciones de dispositivos virtuales VMware y Parallels para hipervisor o la implementación en la nube.

## Dispositivo virtual

VMware Player/Workstation/ESX Server  
Parallels 4.0 Desktop/Server para Mac

## Requisitos del cliente

### Windows

Outlook 2003/2007/2010/2011  
Windows Mail  
Windows Calendar

### Mac OS X

Entourage 2004/ 2008  
Outlook 2011  
Apple Mail  
Apple iCal  
Libreta de direcciones de Apple

### Explorador web

Internet Explorer 6/7/8/9  
Firefox 4  
Safari 3/4/5  
Google Chrome 5-10

## Acerca de Kerio Technologies, Inc.

Kerio Technologies, Inc., una empresa que lleva innovando en seguridad de Internet desde 1997, ofrece a las empresas y organizaciones pequeñas y medianas soluciones de comunicaciones, de colaboración y seguridad unificadas, sencillas, sólidas y seguras.

Kerio tiene su sede en San José, California, y oficinas repartidas por Nueva York, Alemania, Reino Unido, República Checa, Australia y Rusia. Kerio cuenta con más de 5.000 socios de canal que prestan soporte a más de 50.000 clientes en 108 países.

© 2011 Kerio Technologies, Inc. Todos los derechos reservados. Los nombres de empresas y productos reales aquí mencionados pueden ser marcas comerciales de sus respectivos propietarios. Publicado el 4/2011

